



ESTADO DO MATO GROSSO DO SUL  
CÂMARA MUNICIPAL DE AQUIDAUANA  
PLENÁRIO DAS DELIBERAÇÕES

P R O T O C O L O	Recebido em..... <u>28 04 2026</u>	<input type="checkbox"/> Projeto de Lei	<u>050/2026</u> NÚMERO
	Registrado sob o nº..... <u>140/2025</u>	<input type="checkbox"/> Projeto Decreto Legislativo	
	Sessão de..... <u>28</u> de..... <u>04</u> ..... <u>2026</u>	<input type="checkbox"/> Projeto Resolução	
	Funcionário..... <u>Marcio de Barros Licente</u> <u>SERVIDOR</u>	<input type="checkbox"/> Requerimento	
<b>A U T O R: EDENILSON JUNIOR - PL</b>		<input checked="" type="checkbox"/> Indicação	
		<input type="checkbox"/> Moção	
		<input type="checkbox"/> Emenda	

**Excelentíssimo Senhor Presidente,**  
**Excelentíssimos Senhores Vereadores**

### INDICAÇÃO

**INDICO À MESA**, observadas as formalidades legais e regimentais, que seja encaminhado expediente ao Excelentíssimo Senhor Prefeito Municipal de Aquidauana, **Mauro Luiz Batista**, e ao Senhor **Marcio de Barros Albuquerque**, Secretário Municipal de Serviços Urbanos e Rurais, para que sejam adotadas, **com a máxima urgência**, as providências necessárias para recuperação e manutenção da **Estrada da Campina**, especialmente no trecho conhecido pelo grande acúmulo de areia (“areião”), que tem dificultado o tráfego de veículos e colocado em risco os usuários da via.

### JUSTIFICATIVA:

A presente indicação tem como objetivo atender às reclamações de moradores, produtores rurais, trabalhadores e demais cidadãos que utilizam diariamente a Estrada da Campina e vêm enfrentando sérias dificuldades devido às condições precárias do trecho afetado pelo excesso de areia.

O chamado “areião” tem causado diversos transtornos, dificultando a passagem de carros, motocicletas, caminhões e demais veículos, aumentando significativamente o risco de atolamentos, acidentes e danos materiais.

A situação se agrava ainda mais para moradores da região, produtores rurais e pessoas que dependem da estrada para transporte de mercadorias, deslocamento ao trabalho, acesso a propriedades rurais e demais atividades essenciais.



ESTADO DO MATO GROSSO DO SUL  
CÂMARA MUNICIPAL DE AQUIDAUANA  
PLENÁRIO DAS DELIBERAÇÕES

P R O T O C O L O	Recebido em..... 28 / 04 / 2026	<input type="checkbox"/> Projeto de Lei	050/2026 NÚMERO
	Registrado sob o nº 140 / 2026	<input type="checkbox"/> Projeto Decreto Legislativo	
	Sessão de 28 de 04 / 2026	<input type="checkbox"/> Projeto Resolução	
	Funcionário..... Márcio Adriaes Vicente SERVIDOR	<input type="checkbox"/> Requerimento	
		<input checked="" type="checkbox"/> Indicação	
		<input type="checkbox"/> Moção	
		<input type="checkbox"/> Emenda	
<b>A U T O R: EDENILSON JUNIOR - PL</b>			

É fundamental que o Poder Executivo realize, com urgência, serviços de manutenção no local, incluindo patrolamento, cascalhamento e demais intervenções necessárias para melhorar as condições de trafegabilidade e garantir maior segurança aos usuários da via.

Diante do exposto, reforço o pedido para que esta demanda seja tratada com prioridade, atendendo ao clamor da população que diariamente enfrenta dificuldades para transitar pelo local.

Sala das Sessões, 28 de abril de 2026.

**Ver. Ednilson Junior**

**- PL -**



ESTADO DO MATO GROSSO DO SUL  
CÂMARA MUNICIPAL DE AQUIDAUANA  
PLENÁRIO DAS DELIBERAÇÕES

P R O T O C O L O	Recebido em... <u>28</u> / <u>04</u> / <u>2026</u>	<input type="checkbox"/> Projeto de Lei	<u>050/2026</u> NÚMERO
	Registrado sob o nº... <u>140</u> / <u>2026</u>	<input type="checkbox"/> Projeto Decreto Legislativo	
	Sessão de... <u>28</u> de... <u>04</u> de... <u>2026</u>	<input type="checkbox"/> Projeto Resolução	
	Funcionário... <u>Márcio Jafra Fente</u> SERVIDOR	<input type="checkbox"/> Requerimento	
		<input checked="" type="checkbox"/> Indicação	
		<input type="checkbox"/> Moção	
		<input type="checkbox"/> Emenda	
<b>A U T O R: EDENILSON JUNIOR - PL</b>			

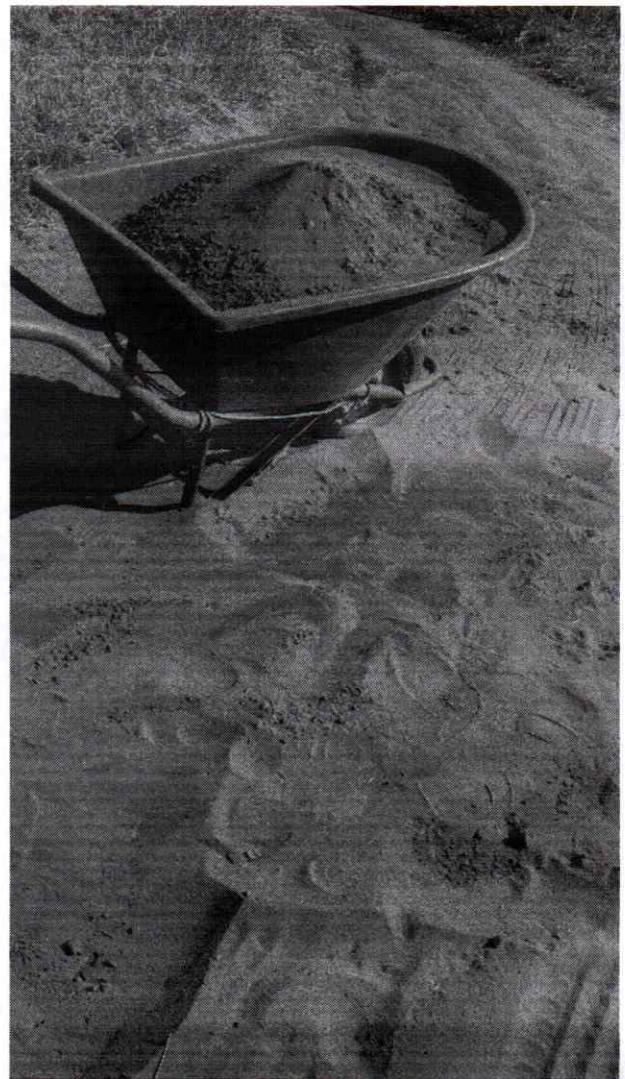
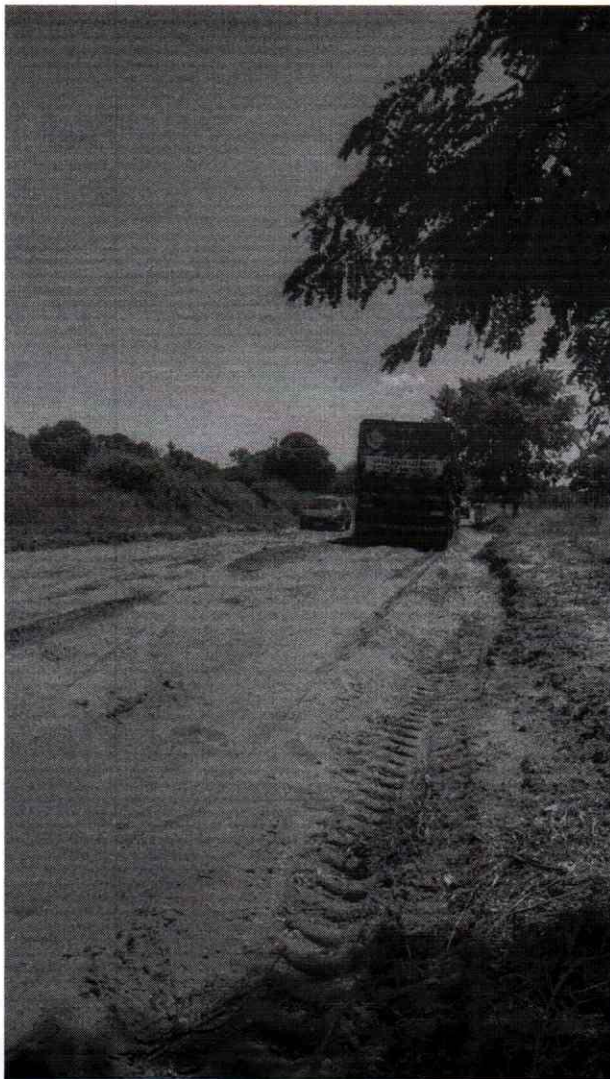

Trecho comprendido desde as proximidades da Chácara Beija Flor até um pouco além da Chácara São Cristóvão.

